

Parcours professionnel et vécu au travail des femmes de plus de 50 ans

Dr Olfa JOUINI, Dr Juliette CAMATTE, Dr Frédérique COSTE, Dr Agop KERKIACHARIAN, Dr Yveline SERGERE, Dr Gérard SFEZ, Dr Marylène ZASIO



OBJECTIFS

- Etablir un **état des lieux** du **vécu au travail** des **femmes de plus de 50 ans** suivies dans un centre (VIIIème) d'un SIST francilien.
- Définir des **indicateurs** qui faciliteront la réflexion sur les **aménagements des conditions de travail** afin d'améliorer ce vécu.

METHODES

- Enquête **épidémiologique descriptive**.
- **Questionnaire** distribué à **toute salariée de plus de 50 ans** se présentant pour un examen médical courant **2007**, reprenant les **données socio-démographiques**, le **vécu du parcours professionnel**, l'**opinion sur le poste actuel** et les **données de santé**.

RESULTATS

Recueil de **288 questionnaires**

- **80 % des salariées interrogées** estiment leur **parcours professionnel satisfaisant**
- **26% n'ont pas eu de promotion** depuis **plus de 14 ans**
- Pour **64%**, l'**arrivée des enfants et la vie professionnelle du compagnon** n'ont **pas influencé** le parcours professionnel.
- **29%** trouvent leur travail **pénible** (facteur de pénibilité le plus souvent cité: le **manque de reconnaissance**).
- **72%** utilisent des **nouvelles technologies** (dont **96%** avec facilité et plaisir).
- **49%** n'ont **pas eu une formation professionnelle** depuis **5 ans**. Celle-ci a duré **moins d'une semaine** pour **80%**.
- **73%** seraient **prêtes à bénéficier d'une formation**.
- **83%** estiment que leur poste ne leur offre **pas de perspectives d'évolution** de carrière.
- **18%** des salariés ont eu un **arrêt de travail de plus de 3 semaines** après **50 ans** (Motif: rhumatologique, gynécologique, cancer, psychologique).
- **47%** estiment que leur **travail** a un **retentissement sur leur vie privée**.
- **33%** ont encore des **personnes à charge** à domicile (enfant, parent âgé).

Satisfaction du parcours professionnel

p = 0,000

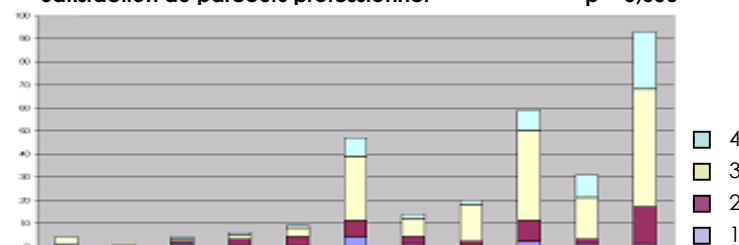

Implication dans le travail

Les femmes sont d'autant plus impliquées dans leur travail qu'elles sont satisfaites de leur parcours professionnel.

Implication dans le travail

p = 0,000

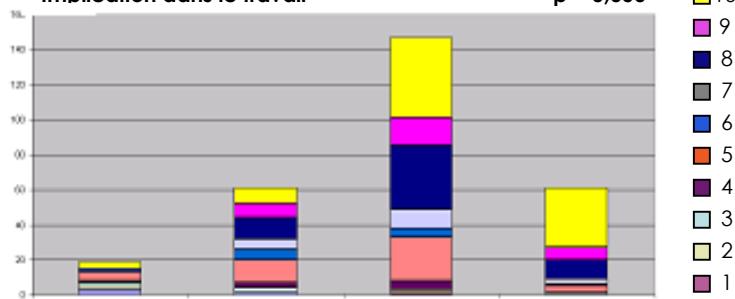

Connaissances utilisées

Elles se sentent plus impliquées dans leur travail lorsque leurs connaissances et leurs compétences sont utilisées.

Souhait de réaliser une formation

p = 0,0038

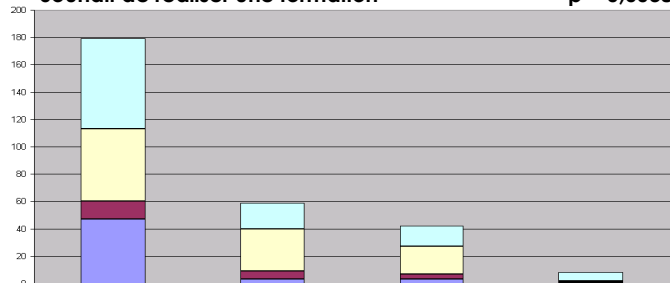

Poste actuel offrant des perspectives

Lorsque le poste actuellement occupé offre des perspectives d'évolution, elles souhaitent réaliser une formation.

Pénibilité ressentie

p = 0,0001

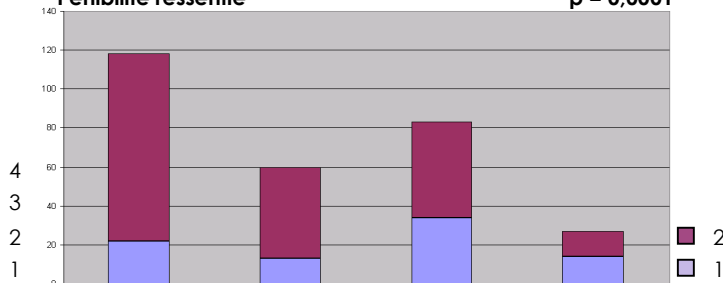

Influence du travail sur l'état de santé

Le travail influence l'état de santé proportionnellement au degré de pénibilité ressentie.

CONCLUSION

- **Gestion des âges et emploi des seniors: enjeux économiques et politiques.**
- **Paradoxe** : la **durée de la vie professionnelle s'allonge** avec l'**absence de perspectives d'évolution** et le **manque de formation professionnelle** chez les salariées de plus de 50 ans.
- Une véritable réflexion menée par les **décisionnaires (entreprises, partenaires sociaux, politiques)** sur le **parcours professionnel** de ces salariées à partir des **indicateurs** suivants: la **formation** (primordiale), les **perspectives d'évolution de carrière**, la **pénibilité ressentie** et l'**état de santé**, permettrait une amélioration du **maintien dans l'emploi au-delà de 50 ans**.

Dr Olfa JOUINI, Dr Juliette CAMATTE, Dr Frédérique COSTE, Dr Agop KERKIACHARIAN, Dr Yveline SERGERE, Dr Gérard SFEZ, Dr Marylène ZASIO - Médecins du travail - CMIE, 80 rue de Clichy, 75009 PARIS. Contact: webmaster@cmie.asso.fr